PHOENIX愛知が紐解く、
成長と発見のパラダイム。



「興味ないから、やらない」という人の残念な未来。

なぜ私たちは、人生が面白くなる可能性を自ら捨ててしまうのか？

Gemini Notebook

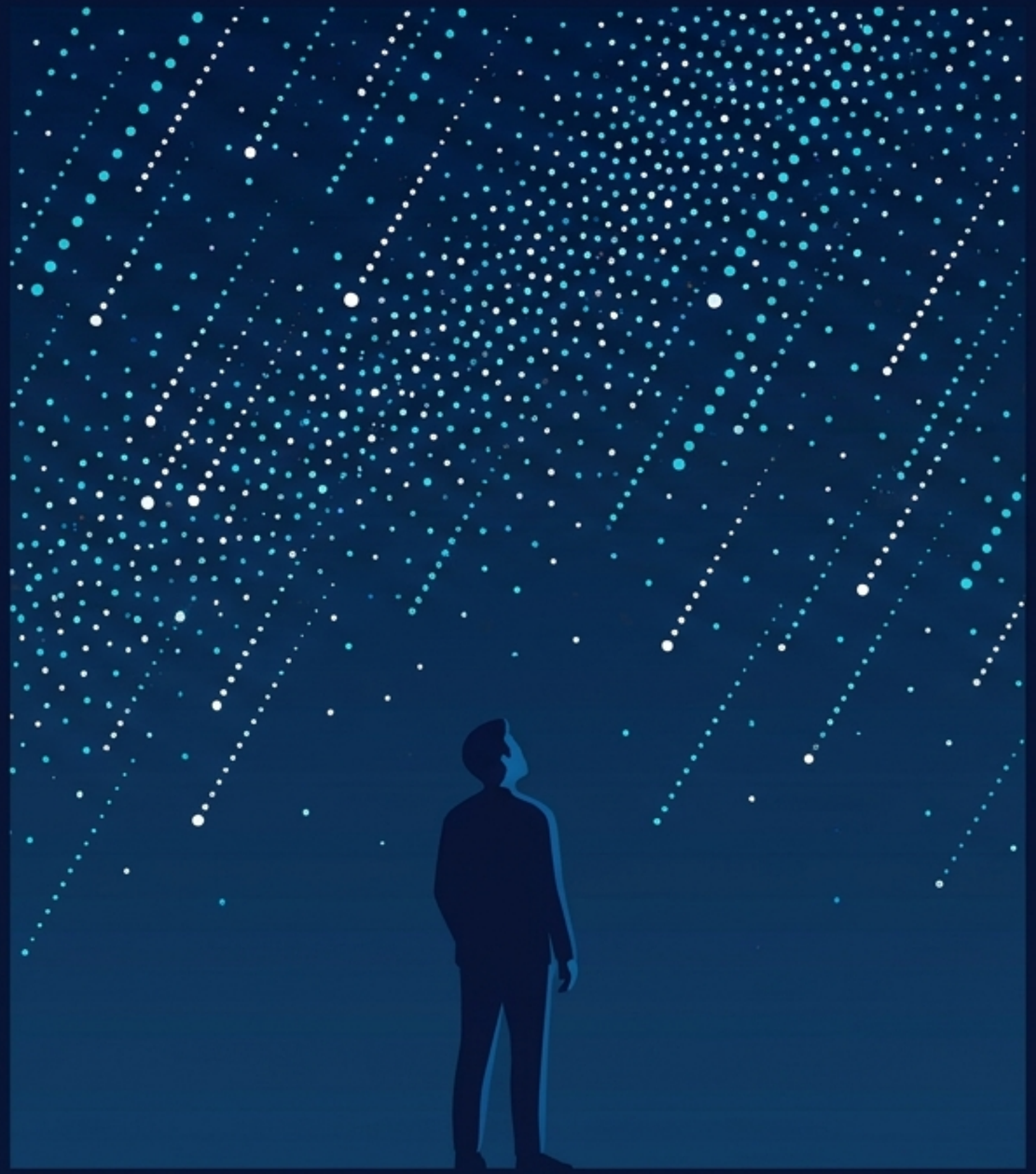

ある夜の誘いと、たった一人の参加者

- 先日、流星を見に行こうと人々を誘った。
- しかし、実際に参加したのは「たった一人」だった。
- 参加しない理由の多くは共通していた。

「興味がないから、参加しない。」

この一見合理的な判断に潜む、巨大な落とし穴とは何か？

Gemini Notebook

経験したこともないのに、なぜ自分が「興味を持たない」とわかるのだろうか？

あなたは、「自分の興味」の正体をどれほど理解しているのだろう。

Gemini Notebook

現代社会の構造：
見えない「興味のフィルター」



現在の興味だけで
最適化された情報。

自分の知らない、人生を
面白くするかもしれない体験。

**現代は、興味のある情報だけが次々と届き、
自分の知らない楽しさを発見しにくい時代である。**

Gemini Notebook

満たされることの皮肉（レンの洞察より）

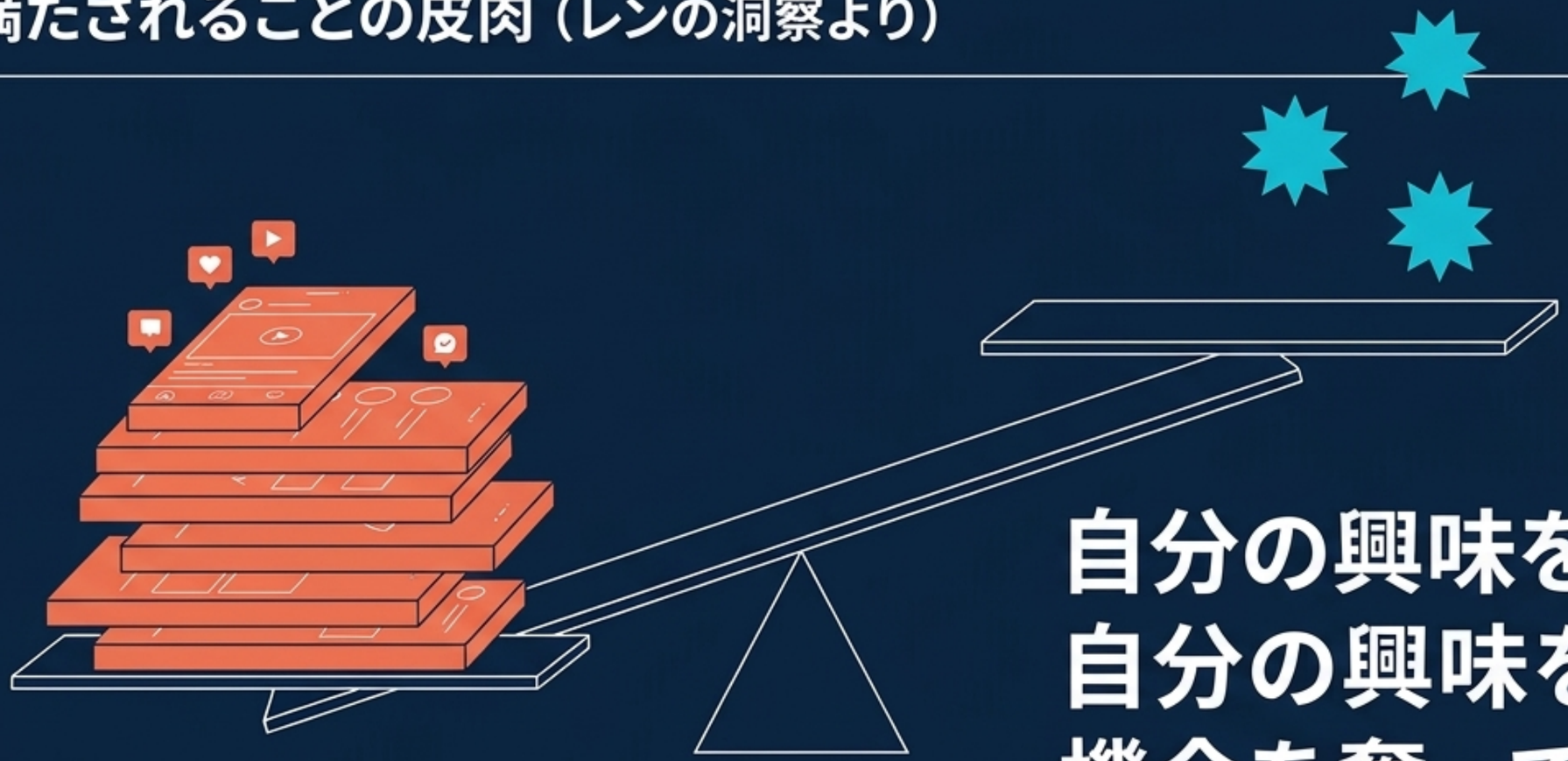

自分の興味を「満たす」、
自分の興味を「広げる」
機会を奪っている。

私たちは好きなものに囲まれ、充実しているように錯覚している。
しかしそれは、あらかじめ用意された「現在の自分」の枠組みの中だけの話に過ぎない。

Gemini Notebook

喪失のサイクル（The Cycle of Ignorance）

1. 知らない

対象を認知していない

対象を認知していない、自分の興味が運発していない

2. 興味を持たない

知らないから、惹かれない

3. 体験しない

興味がないから、やらない

4. 知らないまま

そして、永遠に気づかない

この循環の中にいる限り、
新しい自分に出会うことは決してない。

Gemini Notebook

最大の悲劇は「不満を感じない」こと

体験しなかった人は、自分が何を逃したのかさえわからない。
本人は何も困らず、むしろ充実しているつもりかもしれない。



もし未知の世界に触れていたら、
人生を変えるほど夢中になれるもの
に出会っていたかもしれない。
しかし、その可能性を逃したことには、
永遠に気づけない。

Gemini Notebook

2つの生き方の比較

	【左】アルゴリズム的生き方	【右】エクスプローラー（探求者）的生き方
行動基準	現在の興味・知っていること	未知・自分では選ばないもの
日常の感覚	心地よい満足感	時に違和感、時に強烈な感動
もたらす結果	現状の維持と最適化	新しい自分の発見と人生の拡張

あえて「興味のないもの」に触れる姿勢こそが、
現代における最強の生存戦略となる。

Gemini Notebook

評価からの解放。
「経験」そのものを目的とする。

自分では選ばなかった世界に
触れてみる。
見て感動するかもしれないし、
何も感じないかもしれない。

どちらでもいい。大切なのは、
実際に経験することで
「今まで知らなかった自分」
を発見することだ。

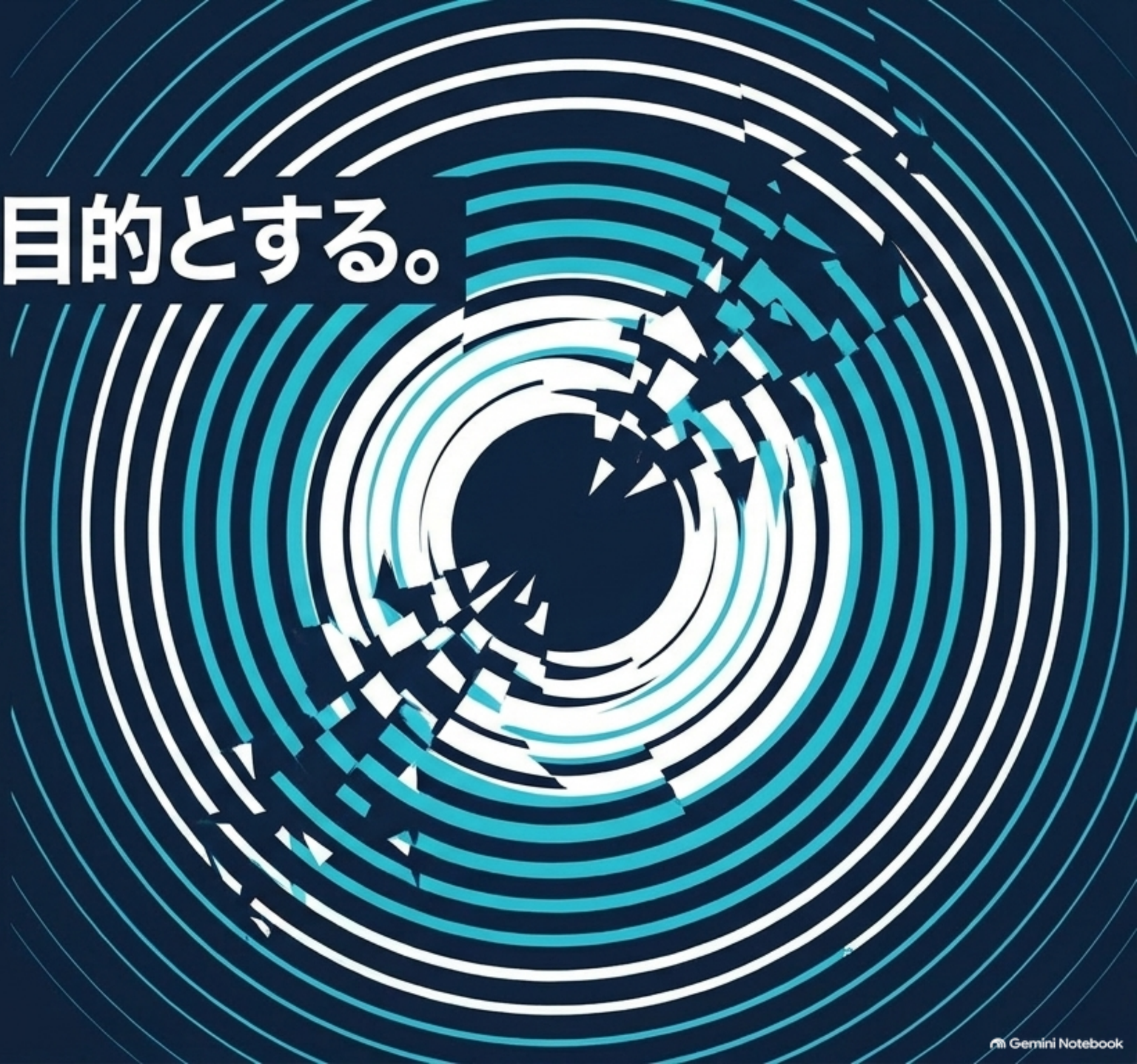

Gemini Notebook

成長の壁の正体（スポーツ・学習への応用）

バドミントンの上達など、あらゆるスキルアップ
においても構造は全く同じである。

- 「今の自分」が興味を持てる練習だけを選んでいないか？
- 「今の自分」が理解できる技術だけを受け入れていないか？

**それでは、今の自分の認識を超えた
成長に出会うことは難しい。**



Gemini Notebook

「興味」と「可能性」の非対称性

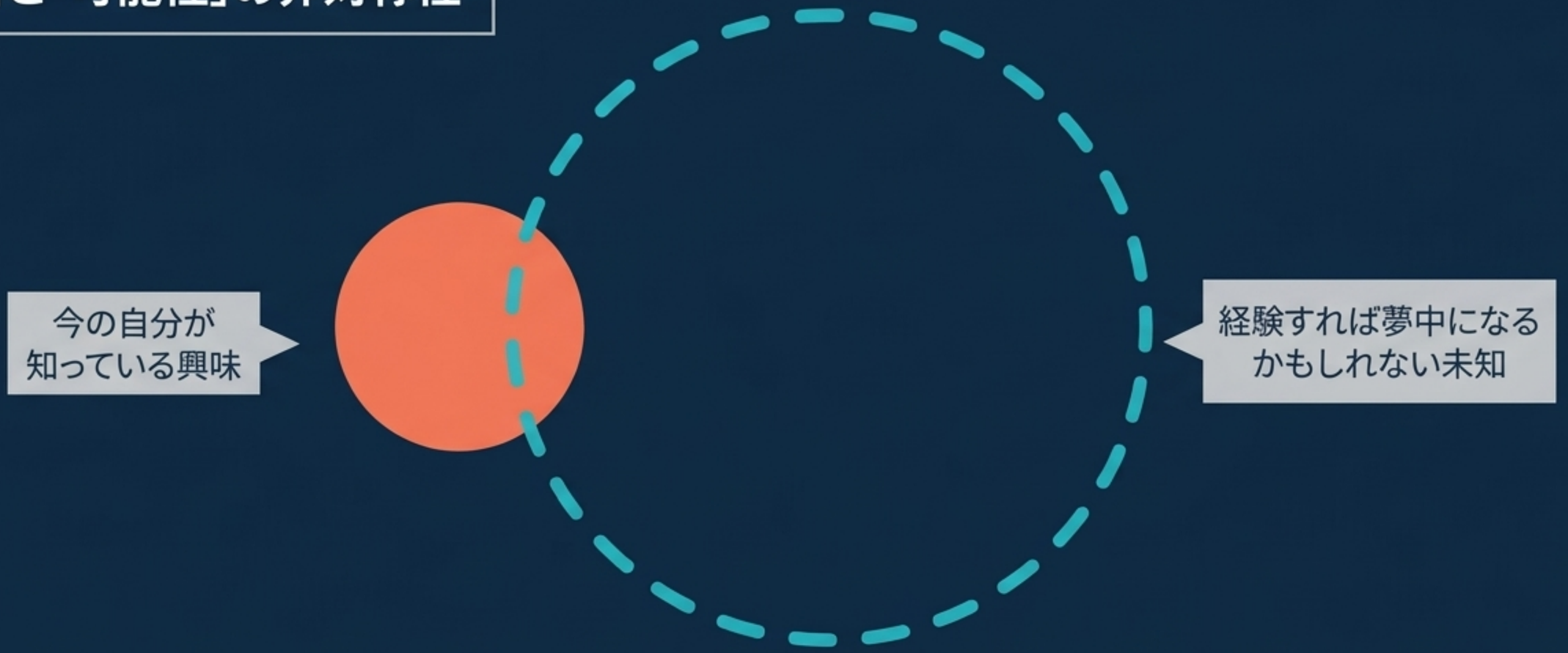

自分の興味を知っていることと、
自分の可能性を知っていることは、まったく違う。

Gemini Notebook

拡張のサイクル（The Positive Spiral）

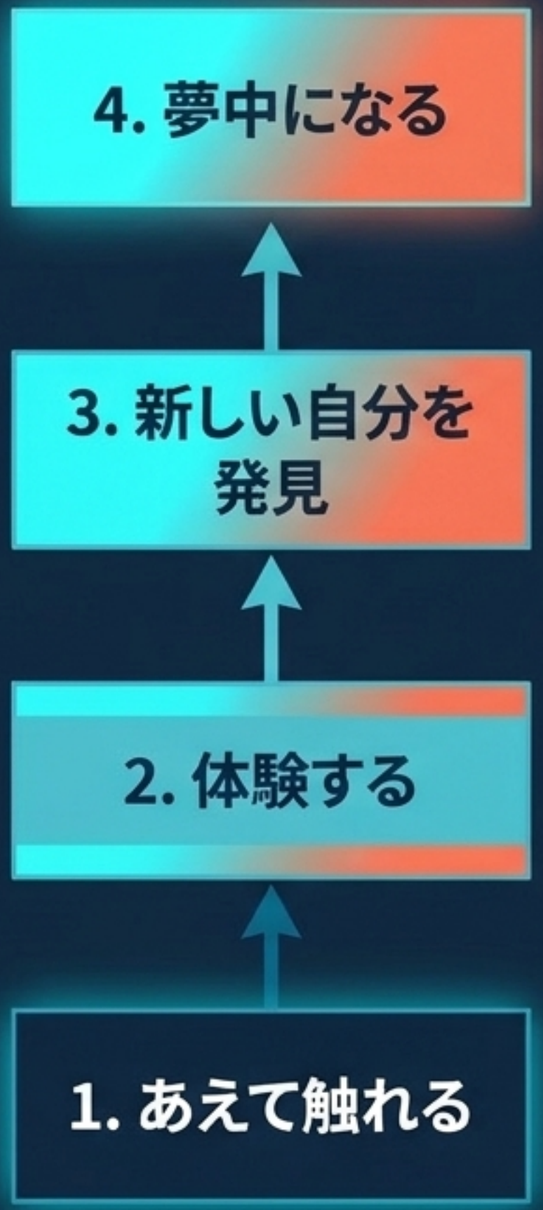

**意図的に「枠」をはみ出すことでしか、
このループは起動しない。**

Gemini Notebook

「興味がない」と言って未知の世界を避け続ける人の最も残念なところは、

自分の人生がどれほど面白く
なったかもしれないのか、
その可能性にすら気づけないことだ。

Gemini Notebook

PHOENIX 愛知

あえて、未知の世界へ踏み出そう。

PHOENIX愛知は、単なる技術指導の場ではありません。
新しい身体感覚、未知の戦術、そして「新しい自分との出会い」を提供するバドミントン教室です。

あなたの知らない可能性を、一緒に探しに行きませんか？

無料体験レッスン受付中

https://phoenix-aichi.net/

Gemini Notebook